

COMUNE DI ROSATE

Provincia di Milano

Via Vittorio Veneto, 2 – 20088 Rosate (MI) – Tel. 02.90830.1 – Fax 02.908.48046

VERBALE DI DELIBERAZIONE DELLA GIUNTA COMUNALE

N. 43 DEL 21/05/2015

COPIA

OGGETTO: APPROVAZIONE CONVENZIONE PER LA CONCESSIONE IN USO ALLA DR.SSA FERRUTA DI UN AMBULATORIO PRESSO IL CONSULTORIO COMUNALE DI V.LE RIMEMBRANZE N. 24 PER ATTIVITA' DI LOGOPEDIA – ANNO 2015.

Il giorno **21/05/2015** alle ore **16:00** presso questa sede comunale, convocati con avviso scritto del Sindaco, consegnato a norma di Legge, i Signori Assessori comunali si sono riuniti per deliberare sulle proposte di deliberazione iscritte all'ordine del giorno.

Assume la presidenza il Sindaco, **DANIELE DEL BEN**, assistito dal Segretario Comunale **DOTT.SSA MARIA BASELICE**.

Dei Signori componenti la Giunta comunale di questo Comune:

Presenti

Assenti

**DEL BEN DANIELE
ORENI MONICA
CRESPI ALESSANDRO
LIBERALI MARIO**

VENGHI CLAUDIO

Membri ASSEGNATI 5 PRESENTI 4

Il Presidente, accertato il numero legale per poter deliberare validamente, invita la Giunta Comunale ad assumere le proprie determinazioni sulla proposta di deliberazione indicata in oggetto.

LA GIUNTA COMUNALE

Vista la seguente relazione – proposta:

Richiamato l'avviso pubblico di disponibilità ambulatori per l'esercizio di libera professione in campo socio-sanitario a favore della popolazione di Rosate, pubblicato sul sito Comunale, su indicazione dell'Amministrazione Comunale;

Vista la richiesta, pervenuta in data 29/04/2015 ns. prot. n. 3299/07, con la quale la Dr.ssa Ferruta Silvia, logopedista, ha chiesto la concessione in uso di un locale sito presso il consultorio comunale per l'esercizio della professione, nella giornata di mercoledì dalle ore 17,30 alle ore 18,30;

Ritenuto di accogliere la richiesta sopra citata e di autorizzare l'approvazione di una convenzione per l'utilizzo di un ambulatorio medico comunale per l'anno 2015 dal mese di giugno;

Richiamata la deliberazione di Giunta Comunale nr. 58 del 26/06/2014 con la quale sono state approvate le tariffe del Settore Servizi alla Persona per gli anni 2014/2016;

Vista la deliberazione G.C. n. 16 del 05/03/2015 con la quale sono state modificate le tariffe per l'utilizzo degli ambulatori da parte dei medici di base e dei privati per l'anno 2015;

Visto lo schema di Convenzione, che si compone di 8 articoli e ritenuto meritevole di approvazione;

Tutto ciò premesso;

Ritenuto di approvare la suddetta relazione-proposta;

Preso atto dei pareri favorevoli in ordine alla regolarità tecnica ed alla regolarità contabile espressi dal Responsabile del Settore Servizi alla Persona e dal Responsabile del Settore Finanziario, ai sensi dell'art. 49 del TUEL;

Visto il D.Lgs. n. 267/2000;

Con voti unanimi

DELIBERA

- 1) Di approvare lo schema di convenzione, allegato al presente atto quale parte integrante e sostanziale, per la concessione in uso alla Dr.ssa Ferruta Silvia, logopedista, per l'esercizio della libera professione, di un ambulatorio medico del Consultorio Comunale di V.le Rimembranze n. 24, meglio identificato sotto la lettera F) della planimetria allegata, per l'anno 2015 nella giornata di mercoledì dalle 17,30 alle 18,30 con decorrenza dal mese di giugno, dietro corresponsione del pagamento di una tariffa oraria, determinata, a titolo di rimborso spese, in € 12,00= + IVA di legge;
- 2) Di quantificare il rimborso forfettario che la Dr.ssa Ferruta Silvia, logopedista, dovrà corrispondere al Comune di Rosate in base alle ore di utilizzo (n. 1 ora/settimana) dell'ambulatorio per l'esercizio dell'attività di cui trattasi, in € 58,56= mensili a decorrere dal mese di giugno 2015, per n. 6 mesi, per un totale di € 351,36 con conguaglio a dicembre 2015 in caso di maggior utilizzo dell'ambulatorio in base all'andamento dell'attività e al numero delle visite che verranno prenotate dalla cittadinanza;
- 3) Di determinare che il versamento della somma di cui al precedente punto 2), da introitare al capitolo 11080/00, dovrà avvenire in due rate entro il 30/9/2015 per € 175,68 IVA compresa ed entro il 31/12/2015 per € 175,68 IVA compresa ;
- 4) Di dare atto che detta tariffa potrà subire variazioni, qualora necessario, in sede di approvazione del Bilancio di Previsione 2015;
- 5) Di autorizzare il Responsabile del Settore Servizi alla Persona Dr.ssa Annalisa Fiori, alla sottoscrizione della convenzione di cui trattasi.

Quindi, stante l'urgenza di dare attuazione al presente provvedimento per approvare la convenzione di concessione in uso del locale di cui trattasi, a favore della Dr.ssa Ferruta Silvia, logopedista, per dare avvio al servizio sul territorio, con voti unanimi

DELIBERA

di dichiarare presente deliberazione immediatamente eseguibile ai sensi del comma 4 dell'art. 134, del D. Lgs. n. 267 del 18/08/2000.



Comune di Rosate (Mi)
UFFICIO SERVIZI SOCIALI

Via V. Veneto n. 2, C.A.P. 20088, Tel. 02/9083024-25 - fax 02/908.48.046
e-mail: servizisociali@comune.rosate.mi.it

Allegato delibera C.C./G.M.
n. 43 del 21/5/2015

**CONVENZIONE PER LA CONCESSIONE IN USO DI LOCALI SITI PRESSO IL CONSULTORIO
COMUNALE DI V.LE RIMEMBRANZE N.24**

tra

Il Comune di Rosate C.F. 82000610152, con sede legale in Rosate, Via Vittorio Veneto 2, rappresentato dal Responsabile dell'Ufficio Servizi alla Persona che in seguito verrà denominato "il Concedente" in esecuzione della deliberazione di Giunta Comunale nr. _____,

e

la Dr.ssa Ferruta Silvia, logopedista, residente ad Abbiategrasso (MI) in via S. Pellico, 3. C.F. FRRSLV90L71F205G, la quale opera esclusivamente per proprio conto ed interesse e che in seguito verrà denominato " il Concessionario";

si conviene e si stipula quanto segue

1. Con la presente il concedente autorizza il concessionario ad utilizzare un ambulatorio sito al Consultorio Comunale di V.le Rimembranze n. 24, meglio identificato sotto la lettera F) nella planimetria conservata agli atti. Detta concessione avviene non a titolo esclusivo, bensì in uso promiscuo con attività sanitarie erogate sia dal Comune, sia da altri medici di base;
2. Detta porzione d'immobile sarà utilizzato dal concessionario, esclusivamente per la libera professione di logopedista, una volta alla settimana, nella giornata di mercoledì dalle ore 17,30 alle ore 18,30;
3. E' vietato alla professionista subconcedere l'uso dei locali e degli spazi assegnati, pena la revoca della concessione.
4. Il presente contratto, ha durata dal 1/6/2015 al 31/12/2015 con l'esclusione del mese di agosto e non è automaticamente rinnovabile. Alla scadenza, pertanto, il concessionario dovrà comunicare la volontà di continuare ad utilizzare l'ambulatorio. In tal caso verrà stipulata una nuova convenzione.
5. Il concessionario ha l'obbligo di stipulare idonea assicurazione per responsabilità civile tale da coprire ogni danno o incidente, a terzi o cose, derivante dall'attività che si svolgono all'interno dell'ambulatorio concesso in uso.
6. Tutte le spese di ordinaria e straordinaria manutenzione, nonché quelle relative all'uso dei locali oggetto della presente convenzione (quali ad es. energia elettrica, acqua, riscaldamento e spese di pulizia dei locali) verranno sostenute dal concedente.

Il concessionario si impegna a corrispondere a titolo di rimborso spese una quota forfetaria annua proporzionale al numero di ore di utilizzo del locale così determinata:

- n. 4 ore mensili di utilizzo ambulatorio;
 - durata del contratto: dal 1/6 al 31/12/2015, con esclusione del mese di agosto in cui l'attività di consulenza di cui trattasi, sarà sospesa.
 - tariffa orario applicata €. **12,00= + IVA di legge;**
 - costo complessivo: €. **351,36 (iva inclusa), salvo conguaglio nel mese di dicembre in caso di maggior utilizzo della struttura;**
 - Il versamento di detta somma, cui seguirà emissione di fattura fiscale, dovrà avvenire entro il 30.9.2015 per € 175,68 ed entro il 31.12.2015 per il saldo.
7. La professionista di cui trattasi, si obbliga, altresì, a restituire il locale concesso alla scadenza del comodato in buono stato manutentivo, salvo il normale deterioramento derivante dall'uso.
 8. Per tutto quanto non espressamente previsto nel presente contratto si fa riferimento alle disposizioni di legge in materia di comodato.

Letto, confermato e sottoscritto

Rosate, li

Il Resp. Settore Servizi alla Persona
Dr.ssa Fiori Annalisa

Il medico
Dr.ssa Ferruta Silvia

Allegato delibera *CA* / G.M.
n. *43* del *21/5/2015*

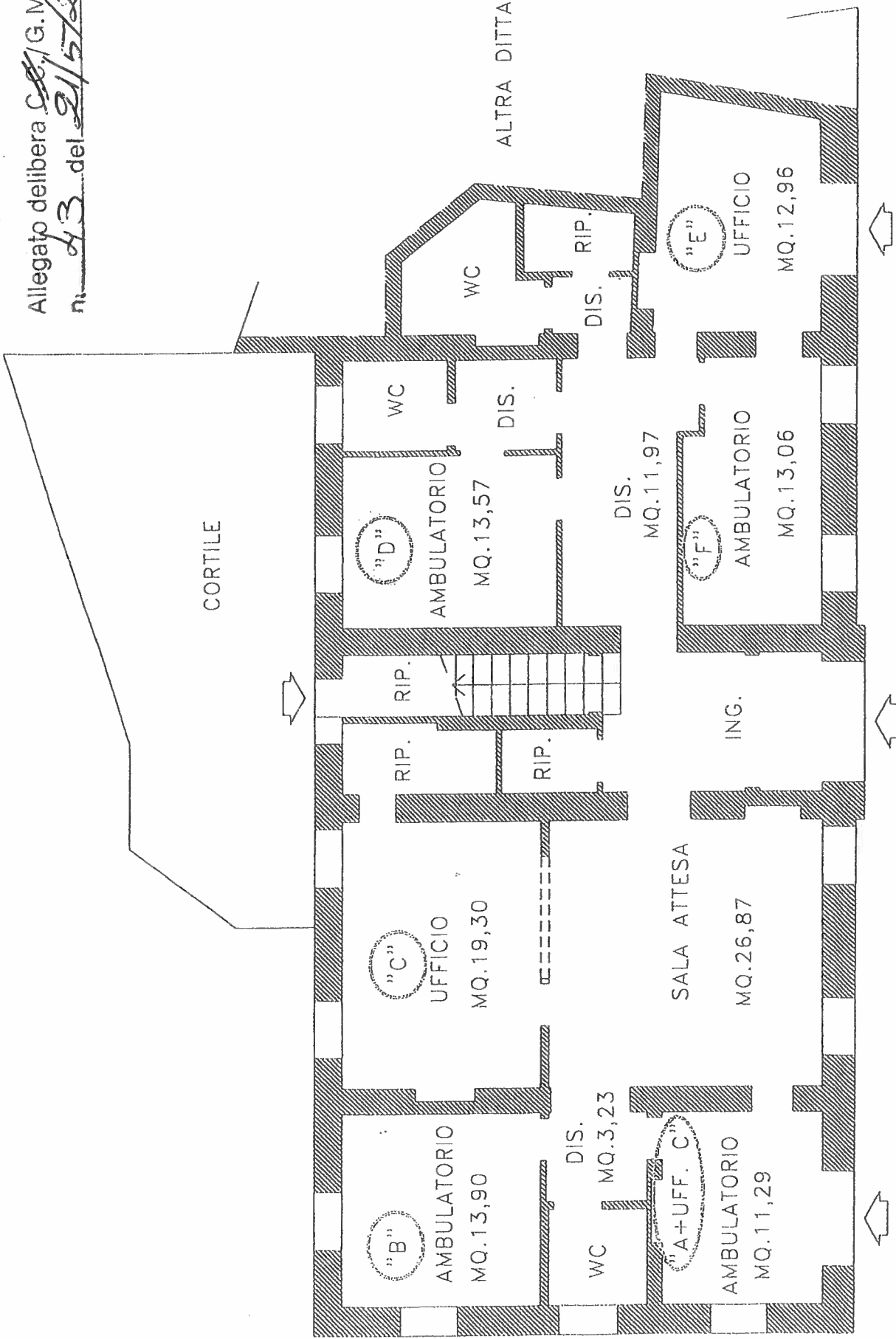

VIALE DELLA RIMEMBRANZA



Comune di Rosate (Mi)
UFFICIO SERVIZI ALLA PERSONA

DELIBERAZIONE G.C. N° 43 DEL 21/5/2015

OGGETTO: APPROVAZIONE CONVENZIONE PER LA CONCESSIONE IN USO ALLA DR.SSA FERRUTA SILVIA DI UN AMBULATORIO PRESSO IL CONSULTORIO COMUNALE DI V.LE RIMEMBRANZE N. 24 PER ATTIVITA' DI LOGOPEDIA - ANNO 2015.

PARERE DI REGOLARITA' TECNICA

Visto con parere favorevole

Li 21/5/2015

IL RESPONSABILE DEL SETTORE
F.to Dr.ssa Annalisa Fiori

PARERE DI REGOLARITA' CONTABILE

Visto con parere favorevole

Li 21/5/2015

IL RESPONSABILE DI RAGIONERIA
F.to Dr.ssa Giulia Mangiagalli

Si esprime parere favorevole alla citata.....di Bilancio

L'UFFICIO DEL REVISORE DEL CONTO

Li _____

Il revisore del conto

Il presente verbale è stato letto, approvato e sottoscritto.

IL SINDACO
F.to Daniele Del Ben

IL SEGRETARIO COMUNALE
F.to Dott.ssa Maria Baselice

PUBBLICAZIONE / COMUNICAZIONE

La presente deliberazione viene pubblicata nelle forme di Legge all'Albo Pretorio del Comune per 15 giorni consecutivi e cioè dal *27/5/2015* al *11/6/2015*

Rosate, *27/5/2015*

IL SEGRETARIO COMUNALE
F.to Dott.ssa Maria Baselice

COPIA CONFORME

Copia conforme all'originale, per uso amministrativo.

Rosate, *27/5/2015*



IL SEGRETARIO COMUNALE
Dott.ssa Maria Baselice

ESECUTIVITA'

Si certifica che la presente deliberazione è divenuta esecutiva dopo il decimo giorno dalla sua pubblicazione, insussistenti iniziative, denunce di vizi di illegittimità o di incompetenza, di cui all'articolo 134 comma 3° del testo unico D.Lgs. n. 267/2000.

Rosate,

IL SEGRETARIO COMUNALE
Dott.ssa Maria Baselice